ÉLECTIONS 2020 DES REPRÉSENTANTS DES PARENTS D'ÉLÈVES

Le vendredi 9 octobre, vous voterez pour choisir vos représentants.

Première fédération de parents d'élèves de France, **la FCPE défend les valeurs de gratuité, de laïcité et d'égalité des chances des élèves** de l'enseignement public.

La FCPE relaye les revendications des parents au sein des instances académiques. Au sein du collège Gambetta, **les élus de la FCPE représentent TOUS les parents d'élèves** dont ils portent la parole et les demandes au sein des conseils de classes et différentes commissions.

Nous nous engageons à :

- **dialoguer avec les équipes pédagogiques** pour la co-éducation de nos enfants ;
- **vous informer et soutenir tous les enfants** dans leur travail et leur orientation ;
- **agir pour les remplacements** de professeurs absents ;
- **veiller à l'entretien** des locaux et des équipements du collège ;
- **soutenir les projets pédagogiques** (voyages, sorties...), sportifs et culturels ;
- **améliorer le climat scolaire** (médiation lors de conflits, soutien en cas de harcèlement...) ;
- **construire un projet éducatif** qui donne les moyens de réussir à TOUS !

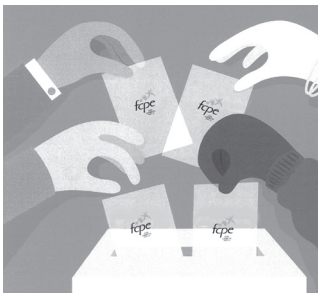

Pour vos enfants, faites-vous entendre !

Chaque parent doit voter (2 parents par famille = 2 votes) le vendredi 9 octobre de 7h45 à 12h15 à l'accueil du collège ou **par correspondance** (à remettre à votre enfant) dès réception du matériel de vote.

fcpe.college.leon.gambetta@gmail.com

Fcpe collège Gambetta Paris 20

www.fcpe75.org/ecole/college-gambetta

ÉLECTIONS
DES REPRÉSENTANTS
DES PARENTS D'ÉLÈVES

Le vote par correspondance MODE D'EMPLOI

1

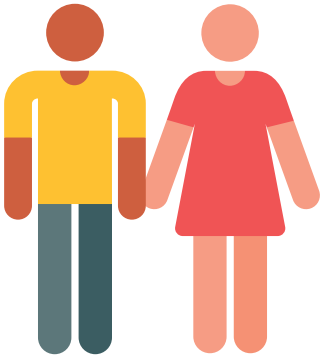

Chaque parent, même résident étranger peut et doit voter.
(2 parents par famille = 2 votes)

2

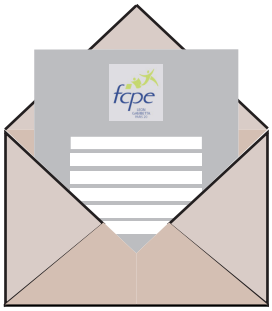

Glissez le bulletin de vote dans l'enveloppe de couleur.

(!) NE RIEN ÉCRIRE, ENTOURER OU RAYER

3

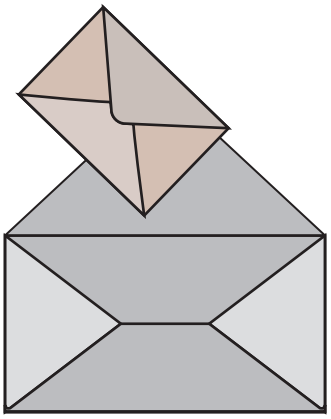

Glissez l'enveloppe de couleur dans l'enveloppe blanche.

4

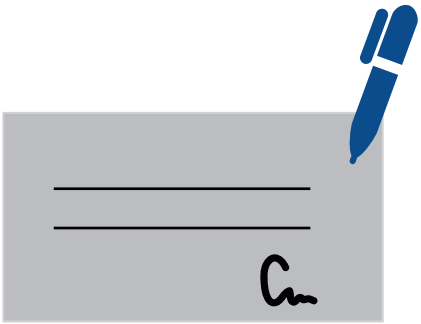

Écrivez votre nom, le nom et la classe de votre enfant et signez.

5

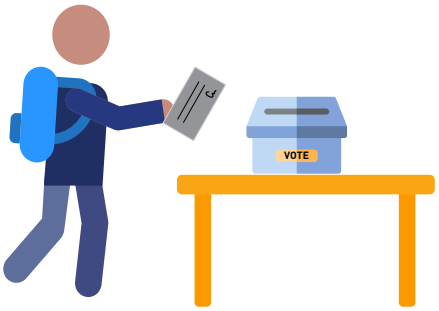

Remettez l'enveloppe à votre enfant qui la déposera dans l'urne.